

# CONSULENTE FINANZIARIO DOVE E PERCHE'

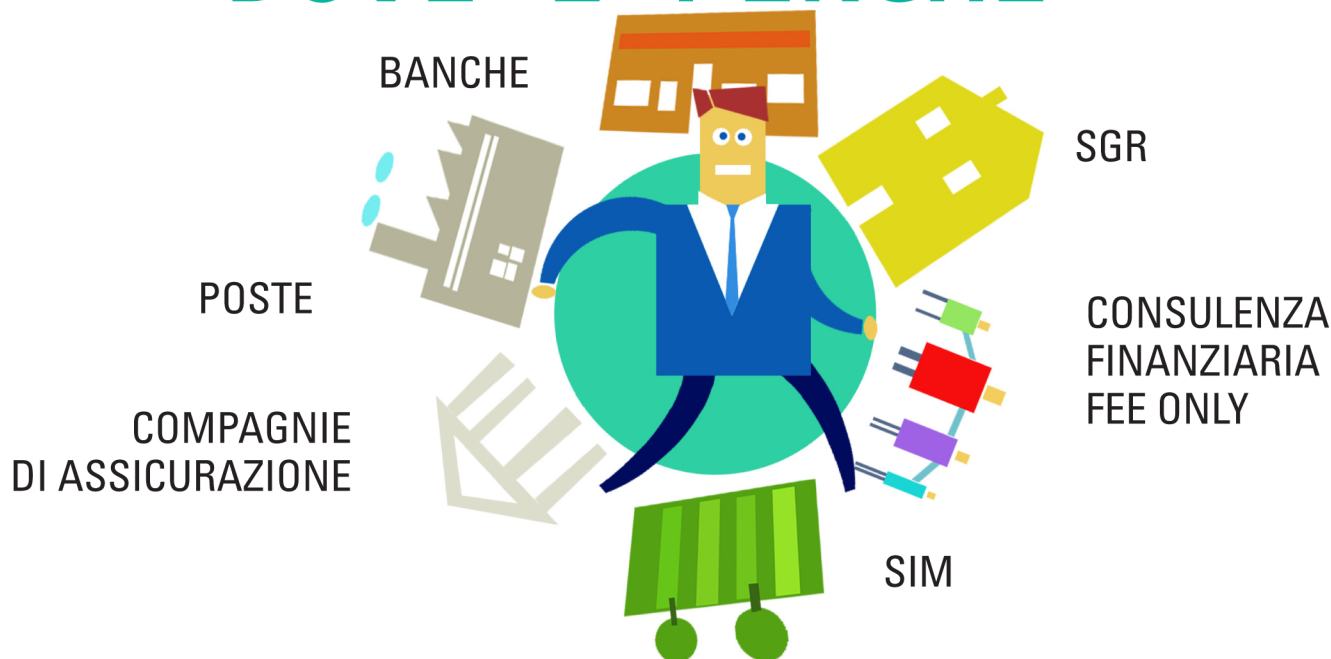

## Corso di preparazione all'esame per l'ottenimento del certificato

9 incontri di due ore ciascuno, di simulazione per la comprensione dei Test  
dal 25 ottobre al 24 novembre, ore 18.00 - 20.00

### l'opportunità per il tuo futuro

**S**i possono iscrivere tutti coloro che sono in possesso di un diploma quinquennale di scuola media superiore.

Il corso verrà attivato solo al raggiungimento del numero di partecipanti, min.10 - max. 25.

**Chiusura iscrizioni: 30 settembre 2016**

**Date incontri:**

**Ottobre 25/27**

**Novembre 3/8/10/15/17/22/24**

**C**osto del corso, **euro 200,00** oppure **euro 90,00** (riservato iscritti CISL) di cui **euro 50,00 all'iscrizione**, rimborsabili in caso di non effettuazione del corso.



Riferimenti per chiarimenti  
e svolgimento procedure:

**First Cisl Toscana - tel. 0554392237/8**

[toscana@firstcisl.it](mailto:toscana@firstcisl.it)



Il corso in aula si svolge presso la sede Cisl  
P.zza Largo Risorgimento, 9 - Viareggio

Seguici su facebook

**Corso per Consulente Finanziario**